

Nr. 2367 10 Jahre männl.

**asym. Kl.II/1 mit Kreuzbiss links
Diastem**

- Diagnose:**
- asym. Kl.II/1 mit Kreuzbiss links
 - 16,46 Kl.I 26,36 Kl.II ½ PB
 - transversale Asymetrie des Oberkiefer
 - lückige OK – Protrusion (Diastemator) -> anteriorer Zungendruck
 - Overbite 2,5mm
 - Lispeln + MOH (verliert Speichel) in logopädischer Behandlung
 - Hyperlordose (allgemeine schlechte Haltung)
 - Gesichts- und Körperasymmetrie
 - posteriore Diskrepanz -> bialv. Protrusion

- Behandlungsplan:** Zuerst mit abnehmbarer FKO -> Optimierung der Bisslage so weit als möglich . Den Rest dann wenn nötig mit festsitzender KFO nach Prof. Sato.
1. Überstellung des Kreuzbisses links mit KB und FKO – Gerät (EOA, auf lispeln achten)
 2. Vertikalisierung (Bisshebung)
 3. Kl.I- Relation bds.

Before FKO 2005-11

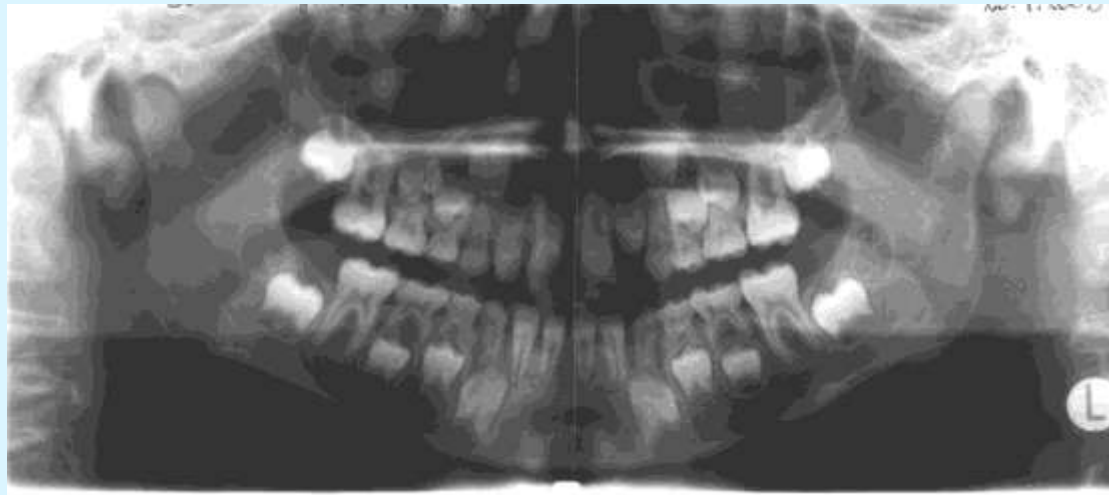

2003-07

Before FKO 2005-11



Before FKO
2005-11



2005-11

Konstruktionsbiss und EOA

Fertigstellung:
(KS) UK. wichtig (sinn. Kreuzbiss bei $\alpha < 6$ mit Überbiss
des Frontales u. des Kiefers
hier ist wichtig
EOA für Kreuzbiss; mit weill. Individual. Nare
OK-Lal Kopf ^{punkt an} ~~von 2 fte~~ auf ~~6~~ ¹¹ ~~11~~ ¹¹ ~~11~~ ¹¹ ~~11~~ ¹¹
OK ~~von 2 fte~~ ^{von 2 fte} ~~auf 6~~ ^{auf 11} ~~11~~ ¹¹ ~~11~~ ¹¹ ~~11~~ ¹¹
~~von 2 fte~~ ^{von 2 fte} ~~auf 6~~ ^{auf 11} ~~11~~ ¹¹ ~~11~~ ¹¹ ~~11~~ ¹¹
ling. Zungenrinne \rightarrow wegen anteriorer
Zungenblock
(Risiko: Asthma)
LWK-LB ^{punkt an} ~~von 2 fte~~ ^{von 2 fte} ~~auf 6~~ ^{auf 11} ~~11~~ ¹¹ ~~11~~ ¹¹ ~~11~~ ¹¹
 \rightarrow general wie möglich
(anterior) vorne, ca
2 mm vor den
Frontalblenden
hier Ziele: ① Kreuzbissüberbissung
② Bißhebung
③ OK-Frontales zentral



Before FKO
2005-11



After FKO and with Veneers
2010-03



Before FKO
2005-11



After FKO
2008-07



Before FKO
2005-11



After FKO
2008-07



Wax up
2010-01



Before FKO 2005-11



After FKO 2008-07



After FKO and with Veneers on 12, 11, 21, 22 2010-03



Before FKO
2005-11



After FKO
2008-07



After FKO and with Veneers
2010-03



Before FKO 2005-11



After FKO 2008-07



After FKO and with Veneers on 12, 11, 21, 22

2010-03

